Eigenschaften



- Energiesparender Design-Wärmepumpentürluftschleier mit einem zeitgenössischen Stil: Beim Heizbetrieb können die Kosten und der CO2 Ausstoß bis zu 70% reduziert werden.
- Minimalistisches und elegantes Design, das zu jeden räumlichen Gegebenheiten passt. Das Gerät bietet unendlich viele Gestaltungsoptionen.
- Die Aluminiumblenden können je nach Kundenwunsch mit einem Muster, Piktogramm oder dem eigenen Firmenlogo elegant in Szene gesetzt werden.
- Die Frontblende ist standardmäßig aus eloxiertem Aluminium. Optional auch in Edelstahl, aus anderen Materialien wie Holz, Muster oder Schriftzügen möglich.
- Das Gehäuse ist in einer Konstruktion aus verzinktem Stahlblech, standardmäßig in Schwarz gefertigt.Andere Farben sind auf Anfrage erhältlich.
- Tragflächig geformte Ausblaslamellen aus eloxiertem Aluminium, einstellbar zu jeder Seite.
- Eingesetzt werden 5-stufig steuerbare und geräuscharme doppelseitig saugende Radialventilatoren mit 230V Außenläufermotoren.Die EC Modelle sind mit energiesparenden EC-Ventilatoren ausgestattet.
- Im Gerät befindet sich ein Direktverdampfungsregister für den Heizbetrieb mit integrierten Temperaturfühlern.
- Advanced PRO CONTROL, Plug&Play, inklusive Bedienung mit LCD Display, einfacher magnetischer Türkontakt, 7m Verbindungskabel RJ11 und IR-Fernbedienung. Enthaltene Funktionen sind Tür offen und geschlossen Betrieb mit Türverzögerung, Alarm- und Wartungsmeldungen und, digitale Eingänge für externe Signalgeber (Gerät AUS, Feuer Alarm...). Die Platine ist mit einem Schutzlack beschichtet.
- DX 1:1:
  Das Gerät lässt sich an eine HITACHI Außeneinheit Inverter Wärmepumpe (R410A) anschließen. Es wird das HITACHI DX Interface KIT für Adaption vom Türluftschleierbetrieb mit Expansionsventil und die programmierbare Steuerung benötigt.
- DX VRF:
  Das Gerät lässt sich an eine HITACHI Außeneinheit VRF Wärmepumpe (R410A) anschließen. Es wird das HITACHI VRF Interface KIT für Adaption vom Türluftschleierbetrieb mit Expansionsventil und die programmierbare Steuerung benötigt.

Beschreibung

50Hz

		Wärmepumpe - DX		
Modell	**Luftleistung** (m³/h)	**Außeneinheit 230Vx1**	**Außeneinheit 400Vx3**	**Empfohlene Einbauhöhe** (m)
ZEN ECG 1000 DX8-HI	2190	RAS-3HVNC1	-	3-4,2
ZEN ECG 1500 DX13-HI	2920	RAS-5HVNC1E	RAS-5HNC1E	3-4,2
ZEN ECG 1500 DX15-HI	2920	RAS-6HVNC1E	RAS-6HNC1E	3-4,2
ZEN ECG 2000 DX22-HI	4380	-	RAS-8HNCE	3-4,2
ZEN ECG 2500 DX22-HI	5110	-	RAS-8HNCE	3-4,2
ZEN ECG 2500 DX28-HI	5110	-	RAS-10HNCE	3-4,2
ZEN ECG 3000 DX22-HI	5840	-	RAS-8HNCE	3-4,2
ZEN ECG 3000 DX28-HI	5840	-	RAS-10HNCE	3-4,2

	Wärmepumpe - VRF	
Modell	**Luftleistung** (m³/h)	**Empfohlene Einbauhöhe** (m)
ZEN ECG 1000 VRF10-HI	2190	3-4,2
ZEN ECG 1500 VRF13-HI	2920	3-4,2
ZEN ECG 1500 VRF15-HI	2920	3-4,2
ZEN ECG 2000 VRF20-HI	4380	3-4,2
ZEN ECG 2000 VRF24-HI	4380	3-4,2

Wärmepumpe - VRF		
Modell	**Luftleistung** (m³/h)	**Empfohlene Einbauhöhe** (m)
ZEN ECG 2500 VRF25-HI	5110	3-4,2
ZEN ECG 2500 VRF29-HI	5110	3-4,2
ZEN ECG 3000 VRF25-HI	5840	3-4,2
ZEN ECG 3000 VRF29-HI	5840	3-4,2

60Hz

Wärmepumpe - DX				
Modell	**Luftleistung** (m³/h)	**Außeneinheit 230Vx1**	**Außeneinheit 400Vx3**	**Empfohlene Einbauhöhe** (m)
ZEN ECG 1000 DX8-HI	2190	RAS-3HVNC1	-	3-4,2
ZEN ECG 1500 DX13-HI	2920	RAS-5HVNC1E	RAS-5HNC1E	3-4,2
ZEN ECG 1500 DX15-HI	2920	RAS-6HVNC1E	RAS-6HNC1E	3-4,2
ZEN ECG 2000 DX22-HI	4380	-	RAS-8HNCE	3-4,2
ZEN ECG 2500 DX22-HI	5110	-	RAS-8HNCE	3-4,2
ZEN ECG 2500 DX28-HI	5110	-	RAS-10HNCE	3-4,2

Wärmepumpe - VRF		
Modell	**Luftleistung** (m³/h)	**Empfohlene Einbauhöhe** (m)
ZEN ECG 1000 VRF10-HI	2190	3-4,2
ZEN ECG 1500 VRF13-HI	2920	3-4,2
ZEN ECG 1500 VRF15-HI	2920	3-4,2
ZEN ECG 2000 VRF20-HI	4380	3-4,2
ZEN ECG 2000 VRF24-HI	4380	3-4,2
ZEN ECG 2500 VRF25-HI	5110	3-4,2
ZEN ECG 2500 VRF29-HI	5110	3-4,2

Abmessungen

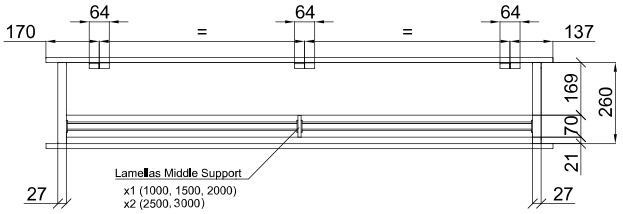

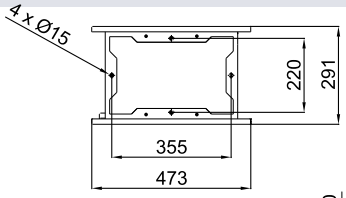

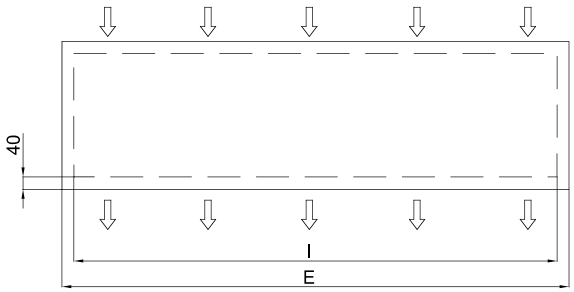

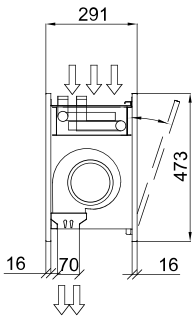

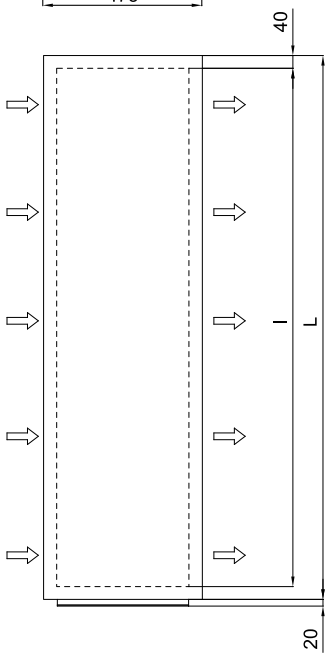

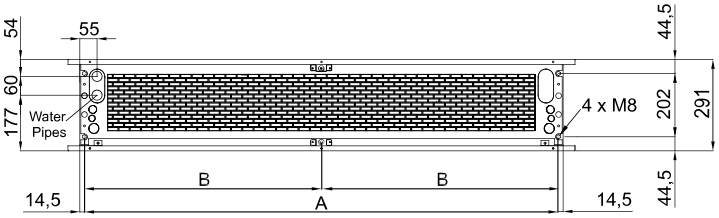

	E	I	A	B
Zen 1000	1220	1140	1115	-
Zen 1500	1620	1544	1515	-
Zen 2000	2120	2044	2015	-
Zen 2500	2620	2544	2515	-
Zen 3000	2960	2884	2855	1427,5